

Anmeldung für „Musikmäuse“ in:

- | | |
|--|---|
| <input type="checkbox"/> Bad Fallingb. | <input type="checkbox"/> Bispingen |
| <input type="checkbox"/> Munster | <input type="checkbox"/> Neuenkirchen |
| <input type="checkbox"/> Soltau | <input type="checkbox"/> Schneverdingen |
| <input type="checkbox"/> Hodenhagen | <input type="checkbox"/> Schwarmstedt |
| <input type="checkbox"/> Lindwedel | <input type="checkbox"/> _____ |

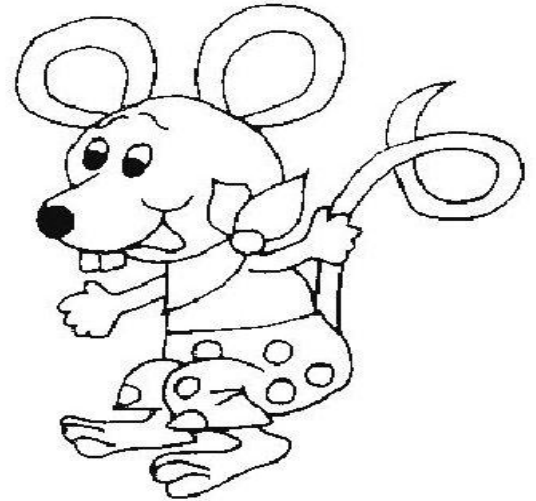

für _____, geb. _____
Familiename, Vorname

wird ab dem _____ für die Musikmäuse bei _____ angemeldet.

Das Unterrichtsentgelt ist monatlich und ganzjährig zu zahlen. Eine Kündigung ist schriftlich, 4 Wochen vor Monatsende möglich.

Die Ferien- und Feiertagsregelung der allgemeinbildenden Schulen gilt in gleicher Weise für die Musikschule.

Zahlungspflichtig: (bei 2 Elternteilen bitte beide Namen angeben)

Name: _____ Vorname: _____

Name: _____ Vorname: _____

Strasse, Nr.: _____

PLZ: _____ Ort: _____

Telefon: () _____ Handy: _____

E-Mail: _____

Von der Schulordnung und der Entgeltordnung der Musikschule habe ich/ haben wir Kenntnis genommen und erkenne(n) sie als rechtsverbindlich an.

Ort, Datum

Unterschriften der Zahlungspflichtigen

Die Musikschule bittet aus Kostengründen, am Bankeinzugsverfahren teilzunehmen.

Einzugsermächtigung:

Hiermit ermächtige ich die Musikschule, monatlich das Unterrichtsentgelt von meinem Konto abzubuchen. Meine Bankverbindung:

Kto.: _____ BLZ: _____

bei _____

(Unterschrift)